

**Abgabeverhalten der Grundholde  
Grundholde mit Abgaben während 9 Jahren zw. 1380 - 1388**

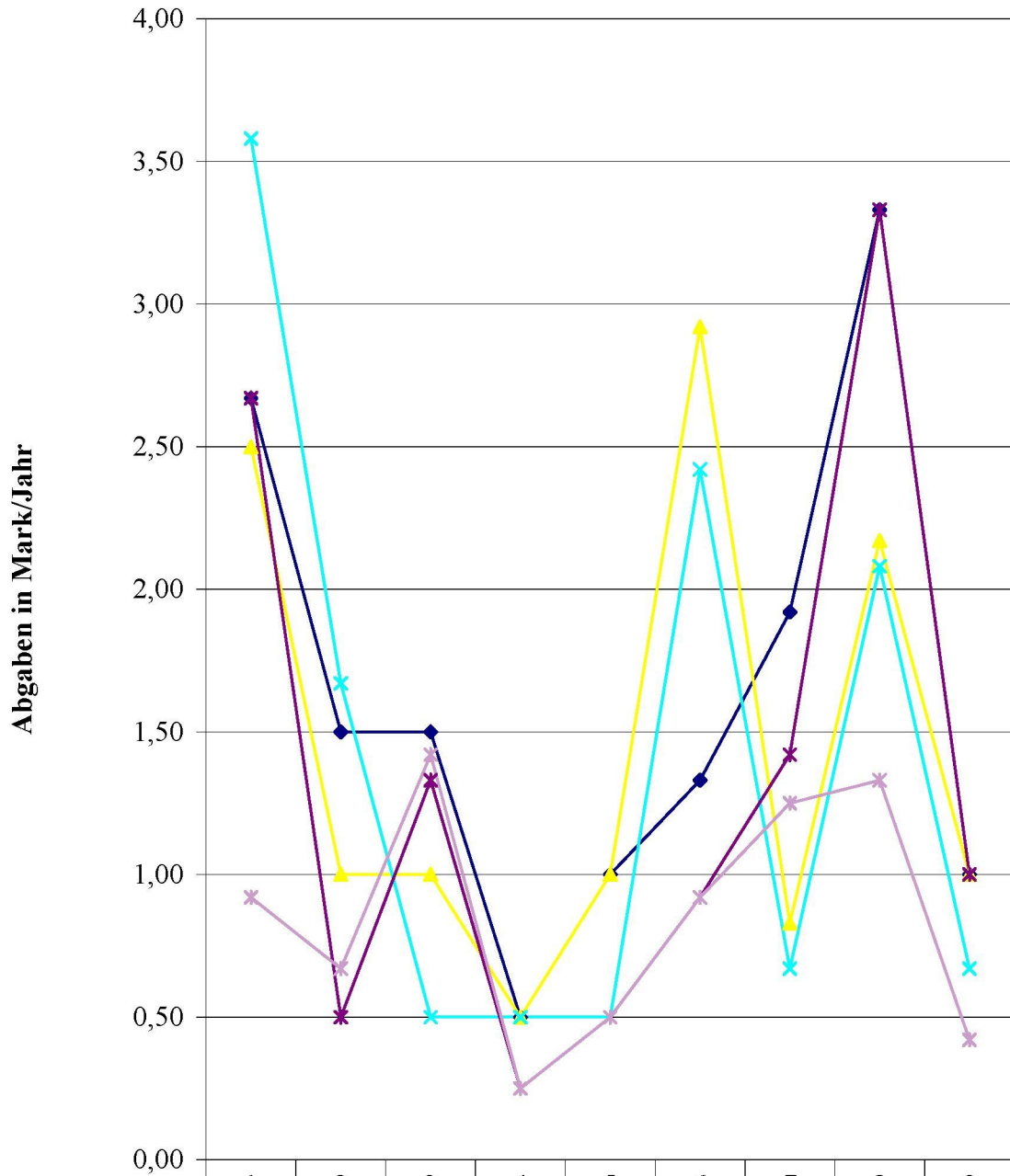

	1	2	3	4	5	6	7	8	9
◆ Hof 6	2,67	1,50	1,50	0,50	1,00	1,33	1,92	3,33	1,00
▲ Hof 7	2,50	1,00	1,00	0,50	1,00	2,92	0,83	2,17	1,00
✕ Hof 8	3,58	1,67	0,50	0,50	0,50	2,42	0,67	2,08	0,67
✱ Hof 9	2,67	0,50	1,33	0,25	0,50	0,92	1,42	3,33	1,00
✧ Hof 10	0,92	0,67	1,42	0,25	0,50	0,92	1,25	1,33	0,42

**Jahre 1380 - 1388**